Stammbaum 31 (Johann Klemmenz Doswald), erstellt am 07.03.2005 Grundlage: Familienchronik von Reto Doswald

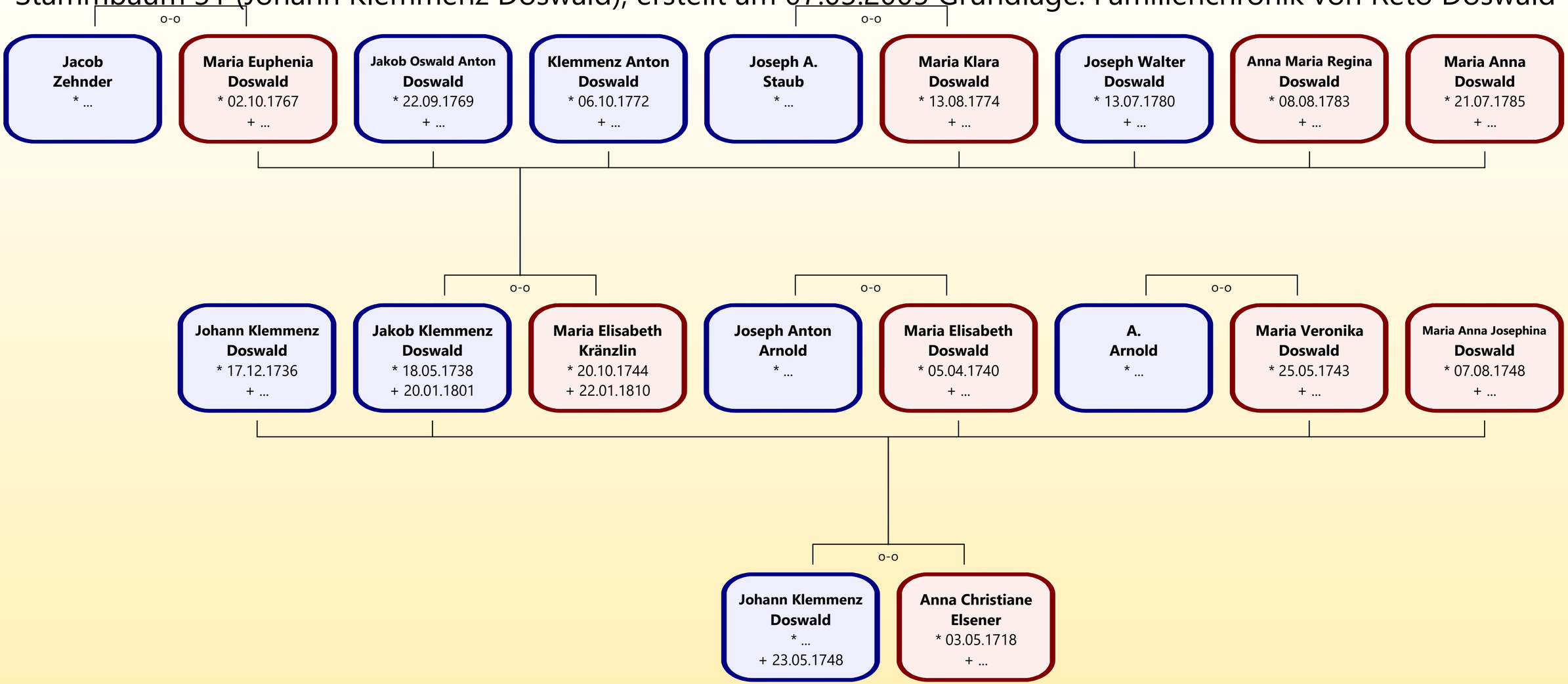

22.11.2021